



---

# Schools Partnership Programme

2023 - 2024





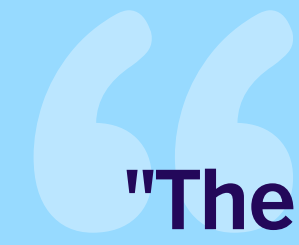

**"The British Council Partnership Programme** is a 3 year program that leverages the British Council's global expertise to help your school achieve its objectives around bilingualism. Through a comprehensive cycle of consultancy, teacher training and assessment interventions we provide high quality support you can trust."



# ¿Cómo trabajamos con colegios?



Desarrollo profesional y certificación de los docentes



Mejoramiento de niveles de inglés de los estudiantes



Pruebas de inglés British Council



Relevancia de textos y recursos educativos



Retención y reclutamiento de profesores



Intercambios educativos con Reino Unido



Metodología de enseñanza-aprendizaje (CLIL)



Incorporación y aprovechamiento de recursos virtuales/digitales

# ¿Qué ofrecemos ?



- Análisis diagnóstico/Línea de base
- Reportes significativos
- Asesoría y orientación experta
- Planeación estratégica
- Pruebas de inglés
- Soluciones de evaluación/certificación
- Capacitación docente
- Observaciones de clase
- Afiliación y membresía a los programas del British Council





# Ciclo de acompañamiento

**Implementación**  
Pruebas de inglés



**Diagnóstico y evaluación**

**Consultoría y soporte**



# Beneficios en acompañamiento



Asesoría con un consultor experto en la educación bilingüe



Diagnóstico integrado e informe sobre las prácticas organizacionales y metodológicas



Observación de clases/capacitación y retroalimentación



Revisión anual y retroalimentación sobre estructuras organizacionales, prácticas y políticas relacionadas con el bilingüismo



Implementación de estrategias que respetan las características e identidad del colegio







# El diagnóstico: ¿cómo evaluar al colegio?



## 7 áreas de intervención

1. Manejo y liderazgo del colegio
2. La comunidad del colegio
3. Política de lengua
4. Planeación y recursos para el aprendizaje
5. Evaluación del aprendizaje
6. Efectividad de los maestros
7. Apoyo, desarrollo y evaluación del maestro

# Plan de 3 años

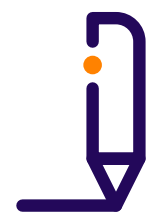
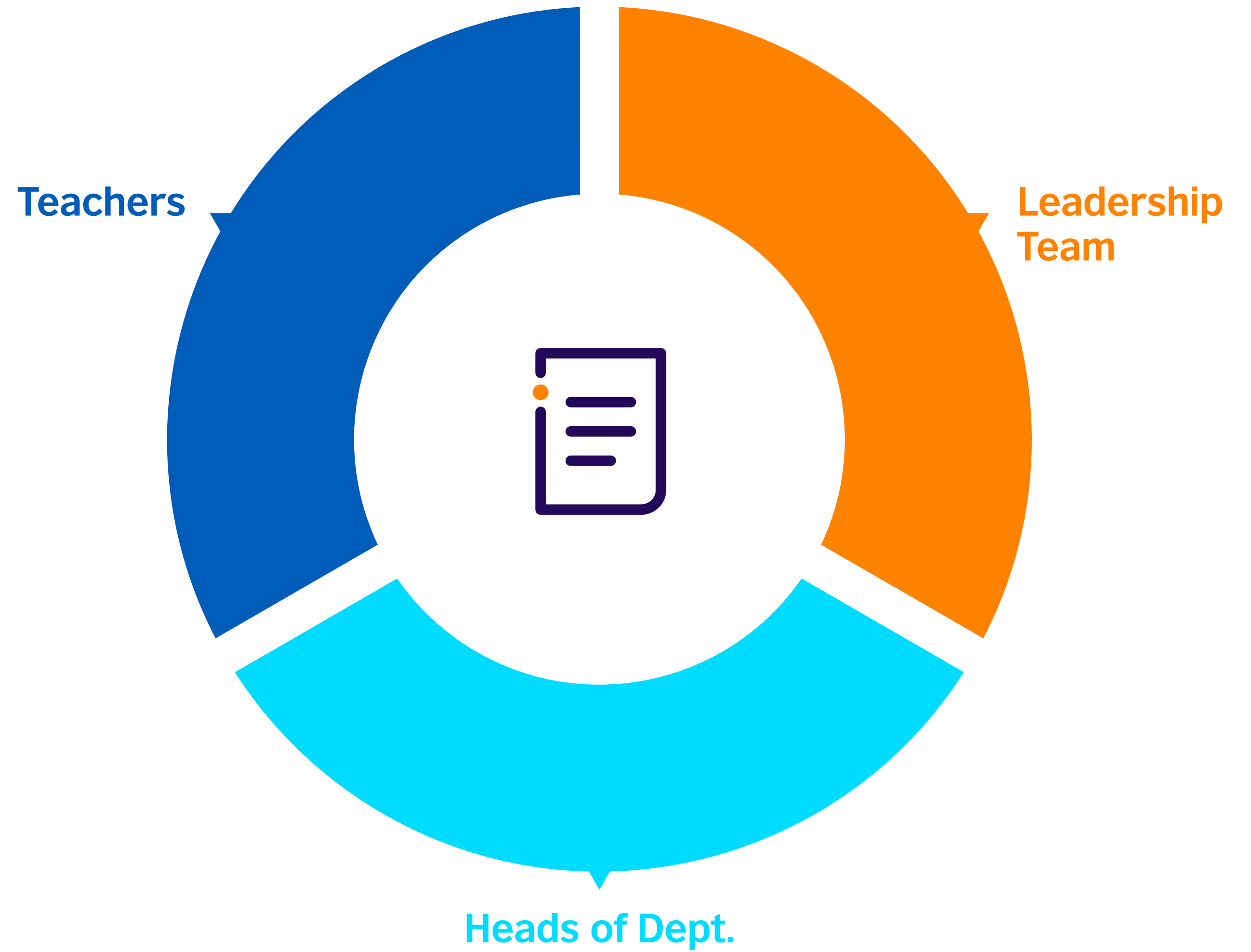

The cycle of accompaniment to schools has an initial duration of 3 years.





BRITISH  
COUNCIL

—  
Actividades



# Año 1: Plan de actividades

## School Partnership Programme 2023

1<sup>er</sup> año de acompañamiento



### Fase diagnóstica

- Visita inicial diagnóstica (1 día) consultor
- Evaluación de inglés (para grupos de estudiantes y profesores)
- Reporte: identificación de áreas para desarrollo
- Reunión de Retroalimentación para discutir el reporte, determinar objetivos y tareas iniciales.

### Apoyo y Consultoría

- Planeación estratégica y análisis del reporte
  - Análisis de los resultados de las evaluaciones de inglés
  - Asesoría en planeación curricular
- Observaciones de clase (1 día) con un consultor
- Política de lengua

### Implementación y evaluación

#### Entrenamiento

- Entrenamiento de maestros CLIL (2 días)
- El colegio presenta su reporte de autoevaluación
- Inspección y reporte final y resumen de las acciones



# Año 2: Plan de actividades

## School Partnership Programme 2023

2<sup>do</sup> año de acompañamiento



### Fase de evaluación

- Visita de evaluación que incluye observación de clases (2 días)
- Análisis de los resultados de los exámenes de inglés
- Reporte: identificación de las áreas para desarrollo
- Visita de retroalimentación para discutir el reporte y determinar objetivos para el año 2 (1 día con 1 consultor)

### Apoyo y Consultoría

#### Entrenamiento

- Planeación estratégica y análisis del reporte (2 días con 1 consultor)
- Observaciones de clase (1 día)

### Consultoría y exámenes

#### Entrenamiento

- Entrenamiento de líderes de áreas
- Consultoría y apoyo (1 día con 1 consultor)
- Reporte final y resumen de acciones (1 día con 1 consultor)
- El colegio presenta su reporte de autoevaluación
- Exámenes de inglés

# Año 3: Plan de actividades

## School Partnership Programme 2023

3<sup>er</sup> año de acompañamiento



### Fase de evaluación

- Visita de evaluación que incluye observación de clases (1 día con 2 consultores)
- Análisis de los resultados de los exámenes de inglés
- Reporte: identificación de las áreas para desarrollo
- Visita de retroalimentación para socializar el reporte y determinar tareas iniciales para el año 3 (1 día con 1 consultor)

### Apoyo y Consultoría

#### Entrenamiento

- Planeación estratégica y análisis del reporte (1 día con 1 consultor)
- Entrenamiento de profesores (peer observation and feedback)

### Consultoría y exámenes

#### Entrenamiento

- Entrenamiento de profesores (2 días)
- Consultoría de apoyo (1 día con 1 consultor)
- Reporte final y resumen de acciones (1 día con 1 consultor)
- El colegio presenta su reporte de autoevaluación
- Exámenes de inglés



# Plan Estratégico



Resultados del diagnóstico



Desarrollo del plan del colegio



Análisis de los resultados de las pruebas de inglés



Metas, estrategias e indicadores



# Capacitación Docente



2 días (6 horas por día)



Basado en necesidades



Metodología de la enseñanza



Grupos de 30 docentes



El enfoque de **British Council** para la incorporación de las cualidades de desarrollo profesional continuo, que tiene un impacto sostenido en la actuación de los profesores en el aula y en los resultados de los alumnos”.



# Informe Anual



Resumen de las acciones tomadas



Resumen de los logros del colegio



Pasos a seguir





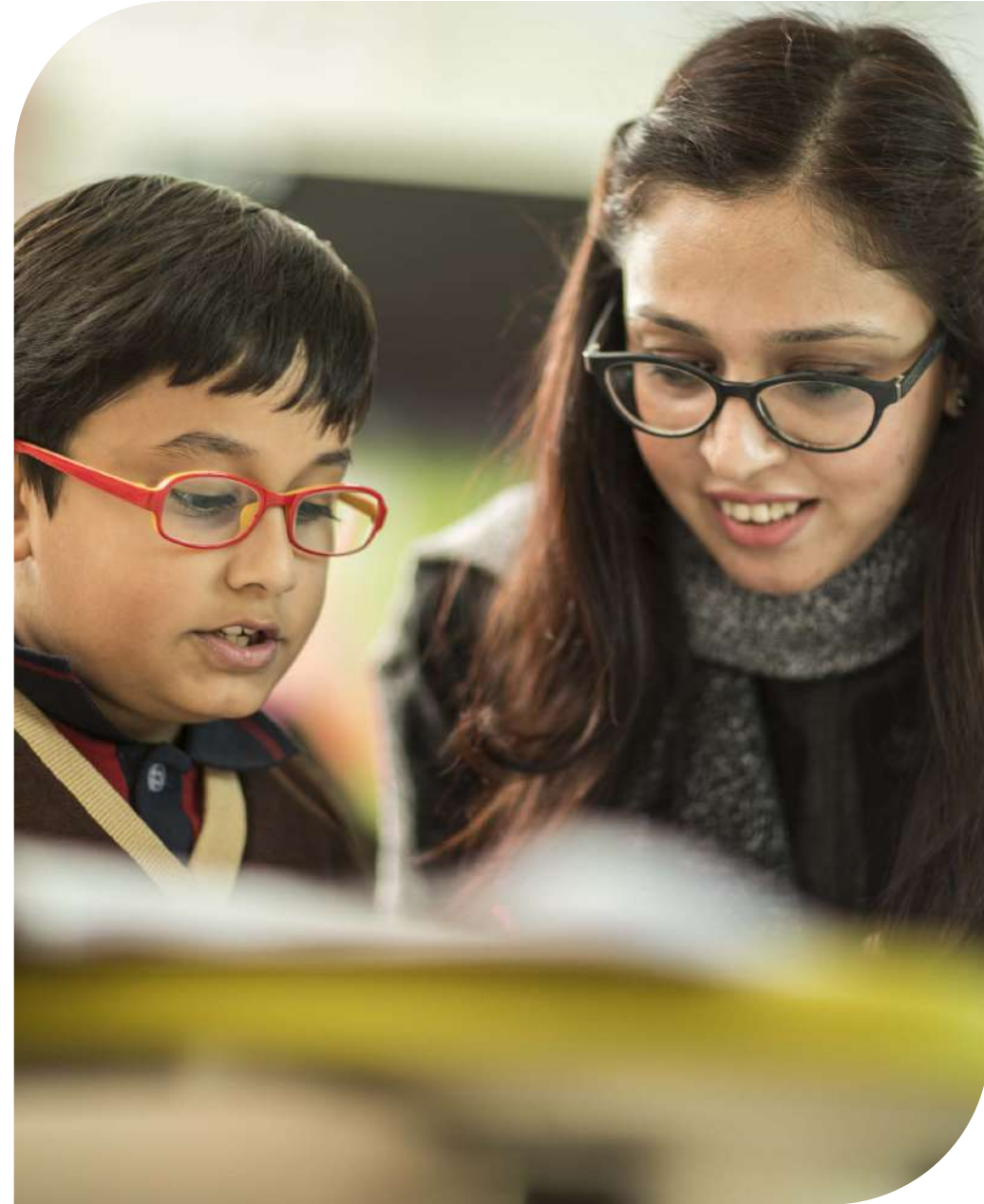

# Evaluación

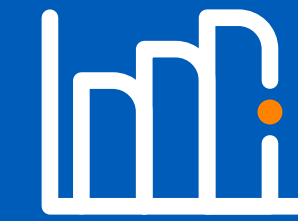

1. Revisión de los cambios del plantel y/o recursos didácticos
2. Análisis del impacto de la capacitación de los profesores
3. Observaciones de las clases
4. Conversaciones (grupos focales) con los profesores y alumnos
5. Análisis de los resultados
6. Retroalimentación





[www.britishcouncil.org](http://www.britishcouncil.org)